Vacances de printemps

DU LUNDI 13 AU VENDREDI 17 AVRIL 2026

Accueil de loisirs Gaston Ramon

MATERNELLE

En quête de...

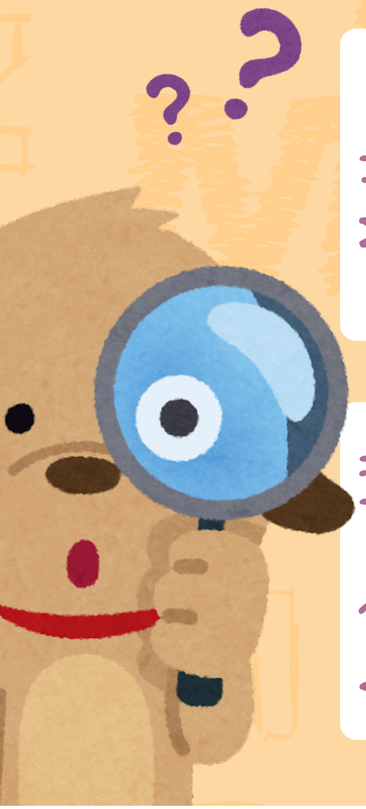

	Lundi 13	Mardi 14	Mercredi 15	Jeudi 16	Vendredi 17
Matin	Activités créatives **Carte d'enquête** **Loupe à indices**	Activités créatives **Nouvel enquêteur** **Patte à patouille**	Activités créatives et physiques **Masque de pirates** **Parcours de motricité**	Activités créatives **Carnet de détective** **Qui est le coupable ?**	Activités au choix **Je choisis mon activité**
Après-midi	Jeu collectif **Enquête Pat'Patrouille**	Jeu collectif **Enquête de dinos**	Jeu collectif **Chasse au trésor des couleurs**	Jeu collectif **Mise en scène**	Sortie **Balade au parc**

Inscriptions en ligne sur le **Kiosque familles** ou auprès de la Direction de l'éducation (annexe de la mairie).
ALJ Gaston Ramon, 12 rue Zell Mosel 60800 Crépy-en-Valois - 06 32 07 83 34.
Les activités sont susceptibles d'être modifiées en fonction de la météo et/ou du nombre d'enfants présents.

Réservations ouvertes jusqu'au dimanche 29 mars 2026.

ALLOCATIONS FAMILIALES Caf de l'Oise

CRÉPY en VALOIS MODERNITÉ & TRADITION

Vacances de printemps

DU LUNDI 20 AU VENDREDI 24 AVRIL 2026

Accueil de loisirs Gaston Ramon

MATERNELLE

En quête de...

	Lundi 20	Mardi 21	Mercredi 22	Jeudi 23	Vendredi 24
Matin	Activités créatives et culinaires **Mon poisson à bulle** **Gâteau Choco**	Activités créatives **En quête... de magie**	Activités créatives et physiques **À la conquête de la piraterie** **Ma glace fluffy**	Activités créatives **Je surfe sur la vague** **À la conquête des dinos**	Activités au choix **Je choisis mon activité**
Après-midi	Jeu collectif **La danse des fous**	Jeu collectif **Crazy colors**	Jeux collectifs **Tournois sportif**	Jeu collectif **La chasse aux couleurs**	Sortie **Balade au parc**

Inscriptions en ligne sur le **Kiosque familles** ou auprès de la Direction de l'éducation (annexe de la mairie).
ALJ Gaston Ramon, 12 rue Zell Mosel 60800 Crépy-en-Valois - 06 32 07 83 34.
Les activités sont susceptibles d'être modifiées en fonction de la météo et/ou du nombre d'enfants présents.

Réservations ouvertes jusqu'au dimanche 29 mars 2026.

ALLOCATIONS FAMILIALES Caf de l'Oise

CRÉPY en VALOIS MODERNITÉ & TRADITION

Vacances de printemps

DU LUNDI 13 AU VENDREDI 17 AVRIL 2026

Accueil de loisirs Gaston Ramon

ÉLÉMENTAIRE

En quête de...

	Lundi 13	Mardi 14	Mercredi 15	Jeudi 16	Vendredi 17
Matin	Activités créatives **Message codé** **Loupe**	Activités créatives **Passe tête Wanted** **Accessoires photos**	Jeu de stratégie **Mais qui est le coupable ?**	Activités créatives **Passeport d'agent secret** **Badge de police**	Activités au choix **Je choisis mon activité**
Après-midi	Jeu collectif **Dodgeball**	Jeu collectif **Mission silhouette**	Jeu collectif **Opération laser rouge**	Jeu de rôle **Sagamore**	Sortie **Balade au parc**

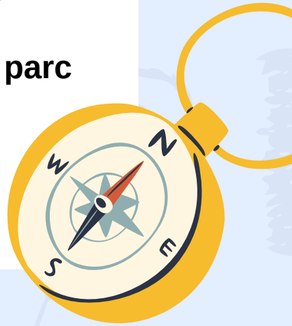

Inscriptions en ligne sur le **Kiosque familles** ou auprès de la Direction de l'éducation (annexe de la mairie).
ALJ Gaston Ramon, 12 rue Zell Mosel 60800 Crépy-en-Valois - 06 32 07 83 34.
Les activités sont susceptibles d'être modifiées en fonction de la météo et/ou du nombre d'enfants présents.

Réservations ouvertes jusqu'au dimanche 29 mars 2026.

ALLOCATIONS FAMILIALES Caf de l'Oise

CRÉPY en VALOIS MODERNITÉ & TRADITION

Vacances de printemps

DU LUNDI 20 AU VENDREDI 24 AVRIL 2026

Accueil de loisirs Gaston Ramon

ÉLÉMENTAIRE

En quête de...

	Lundi 20	Mardi 21	Mercredi 22	Jeudi 23	Vendredi 24
Matin	Activités créatives **Ma boussole** **Message codé**	Activités créatives **En quête de magie**	Activités créatives et culinaires **Gâteau de crêpes** **Qui est qui ?**	Activité sportive **Tournois de handball ou Activités sportives**	Activités au choix **Je choisis mon activité**
Après-midi	Jeu collectif **Loup garou géant**	Jeu collectif **Le chevalier noir**	Jeu collectif **Jeu du serveur**	Activité sportive **Tournois de handball ou Activités sportives**	Sortie **Chasse au trésor au parc**

Inscriptions en ligne sur le **Kiosque familles** ou auprès de la Direction de l'éducation (annexe de la mairie).
ALJ Gaston Ramon, 12 rue Zell Mosel 60800 Crépy-en-Valois - 06 32 07 83 34.
Les activités sont susceptibles d'être modifiées en fonction de la météo et/ou du nombre d'enfants présents.

Réservations ouvertes jusqu'au dimanche 29 mars 2026.

ALLOCATIONS FAMILIALES Caf de l'Oise

CRÉPY en VALOIS MODERNITÉ & TRADITION